CLAIR GALLERY 展示のご案内 絵画作品展

展示会期 1月3日(水)～31日(水)

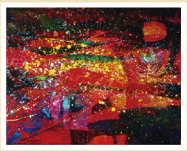

とてつもない夕日

■中塩美知子さんのこと

広島県呉市生まれ。美しい港と山々に囲まれた町、呉で育ち、高校時代に油絵と出会ったそうです。以来、ずっと描き続けておられます。
京都・大阪・福岡・陸山・広島で個展多数開催。2016年、2018年、パリで個展を開催。油絵教室モネの会を主宰(昭和、宮原まちづくりセンターで開講中)
独特のマチエールと幻想的な色彩で描いた油絵作品をぜひご高覧ください。

中塩美知子画集
「絵とオルゴールの本」
(CD付き)
クレ書店(藤三焼山店1階)でも購入できます。

おすすめスポット LINK Body Piercing × Cafe

呉市中通りの商店街の中にある昨年の7月にオープンしたお店です。
呉市では初となる、ピアス専門のスタジオと、カフェ、店の奥には雑貨なども置いてあります。カフェでは、ランチで日替わりカレーが食べられます。隣が八百屋さんなので、野菜とフルーツが新鮮。それらを使ったフレッシュなスムージーもオススメです!
土曜日は夜の営業もあり、ときどきライブやイベントも行っています。

LINK Body Piercing × Cafe
営業時間 9:00～19:00まで
(土曜日のみ夜営業)
広島県呉市中通2丁目1-19 大黒ビル101
定休日 木曜日 Tel:0823-21-0566

CLAIR NOTE お知らせ

ホームページ・ブログ・facebook

●CLAIR、RingFlowを展開するフォワードのホームページ
http://forward2009.com

また、クレア、リンフローのスタッフによるブログ、クレアのfacebookも随時更新しています。日々の出来事やお店の様子、イベントや催事、セールなどの情報をいち早くお伝えしています。
見ていただけると嬉しいです。

●CLAIRのスタッフブログ
forwardclair.jugem.jp

●RingFlowのスタッフブログ
ringflow.forward2009.com

●CLAIRのfacebook

CLAIR クレア

〒737-0935 広島県呉市焼山中央1丁目10-1山田ビル1F
TEL&FAX 0823-34-3722
営業時間 10:00～18:00

CLAIR TIMES
クレア・タイムズ

第29号 2018 JANUARY

BRAHMIN ダウンジャケット
¥34,000→¥27,200

BEATRICE ボーダーニット
¥24,000→¥19,200

trois ワイドパンツ
¥15,800→¥12,640

mistico ハイネックチュニック
¥29,000→¥20,300

mistico カーディガン
¥29,000→¥20,300

BRAHMIN スカート
¥18,000→¥14,400

INTELLECTION ジャケット
¥36,000→¥25,200

全て税別価格になります。

CLAIR TIMESはクレアがお届けするファッション通信。毎月発行予定です。

2018年 新春のご挨拶

謹んで新年のおよろこびを申し上げます。
旧年中は格別のお引き立てご来店賜りまして、誠にありがとうございます。
これからも皆様に愛されるクレアとなるべく、お客様により輝きのある装いをご提供できるようスタッフ一同精進してまいります。

2018年もどうぞよろしくお願い申し上げます。

本年も沢山の方々との出会いを楽しみにしております。
そして、皆様にとって素晴らしい一年でありますよう、心よりお祈り申し上げます。

2018.元日
フォワード代表 大下耕二

大好評につき第二弾!!

ハーバリウム ワークショップ

1月20日(土) 10:00～16:00
お好きな時間にご予約ください!

ハーバリウムはお手入れ不要。お部屋に1つあるだけで華やかな印象に…。

SNSでも今大人気のハーバリウム。ボトルに閉じ込められた可憐な花の「一瞬の美しさ」を永くお楽しみいただけます。ハーバリウムはハーバリウム液とドライフラワー・ボトルを使った新感覚のお花の楽しみ方です。瓶を優しく振ると、中のお花もゆらゆら…柔らかな陽の光の中に置いてみると、透明感が増して眺めているだけで癒されます。

■講師 山方 友栄先生
■料金 参加費は容器の型、大きさにより異なります。
¥2160～¥2700(税込価格)

ご希望の方はご予約が必要です。
クレアスタッフに声をかけていただくか、お電話で予約受付いたします。

年のはじめに金運アップのお財布を!! 新春 サイフフェア

1月17日(水)～23日(火)

新作の春サイフを期間スペシャルプライスにてご奉仕致します。
新春企画のため、今だけのチャンスです。一年のはじめにお気に入りのお財布をお選びください。

春サイフとは? 春に使い始めるお財布は「春(張る)=お財布が膨らむ」ことにちなんで、金運を呼び込み縁起が良いといわれています。

RingFlow通信 ブランド紹介

リンフロー冬物セール
開催中!!
30%～50%OFF!!

リュック ¥10,584(税込)
2色(白×黒・黒)

バック ¥8,424(税込)
2色(キャメル・オフホワイト)

冬物ストール 特別価格¥4,320(税込)

4色
イエロー
ブルー
ピンク
グレー

5色
ブルー
グレー
ボルドー
ピンク
ベージュ

2色
グレー・ボルドー